

SISTEMA CONTABLE 2016  
ESTADO DE SITUACIÓN FINANCIERA  
AL 31 DE MARZO DEL 2016

Página 1 de 1  
Fecha: 04/04/2016

ACTIVO	2016	2015	PASIVO	2016	2015
<b>ACTIVO</b>			<b>PASIVO</b>		
<b>ACTIVO CIRCULANTE</b>			<b>PASIVO CIRCULANTE</b>		
Efectivo y Equivalentes	1,217,600,981.64	75,863,529.63	Cuentas por Pagar a Corto Plazo	90,400,000.00	429,959.66
Fondos con Afectación Específica	1,217,600,981.64	75,863,529.63	Participaciones y Aportaciones por Pagar a Corto Plazo		203,465.00
Derechos a Recibir Efectivo o Equivalentes	90,400,000.00		Transferencias Otorgadas por Pagar a Corto Plazo		226,504.56
Cuentas por Cobrar a Corto Plazo	90,400,000.00		Otras Cuentas por Pagar a Corto Plazo	90,400,000.00	
Derechos a Recibir Bienes o Servicios			Documentos por Pagar a Corto Plazo		
Inventarios			Porción a Corto Plazo de la Deuda Pública a Largo Plazo		
Almacenes			Títulos y Valores a Corto Plazo		
Estimación por Pérdida o Deterioro de Activos Circulantes			Pasivos Diferidos a Corto Plazo		
Otros Activos Circulantes			Fondos y Bienes de Terceros en Garantía y/o Administración a Corto Plazo		
<b>TOTAL DE ACTIVOS CIRCULANTES</b>	<b>1,308,000,981.64</b>	<b>75,863,529.63</b>	Provisiones a Corto Plazo		
<b>ACTIVO NO CIRCULANTE</b>			Otros Pasivos a Corto Plazo		
Inversiones Financieras a Largo Plazo			<b>TOTAL DE PASIVOS CIRCULANTES</b>	<b>90,400,000.00</b>	<b>429,959.66</b>
Derechos a Recibir Efectivo o Equivalentes a Largo Plazo			<b>PASIVO NO CIRCULANTE</b>		
Bienes Inmuebles, Infraestructura y Construcciones en Proceso			Cuentas por Pagar a Largo Plazo		
Bienes Muebles			Documentos por Pagar a Largo Plazo		
Activos Intangibles			Deuda Pública a Largo Plazo		
Depreciación, Deterioro y Amortización Acumulada de Bienes			Pasivos Diferidos a Largo Plazo		
Activos Diferidos	460,384,866.67	460,384,866.67	Fondos y Bienes de Terceros en Garantía y/o Administración a Largo Plazo		
Otros Activos Diferidos	460,384,866.67	460,384,866.67	Provisiones a Largo Plazo		
Estimación por Pérdida o Deterioro de Activos no Circulantes			<b>TOTAL DE PASIVOS NO CIRCULANTES</b>	<b>90,400,000.00</b>	<b>429,959.66</b>
Otros Activos no Circulantes			<b>TOTAL DE PASIVO</b>	<b>90,400,000.00</b>	<b>429,959.66</b>
<b>TOTAL DE ACTIVOS NO CIRCULANTES</b>	<b>460,384,866.67</b>	<b>460,384,866.67</b>	<b>HACIENDA PÚBLICA / PATRIMONIO</b>		
<b>TOTAL DE ACTIVOS</b>	<b>1,768,385,848.31</b>	<b>536,248,396.30</b>	<b>HACIENDA PÚBLICA/PATRIMONIO CONTRIBUIDO</b>		
			Aportaciones		
			Donaciones de Capital		
			Actualización de la Hacienda Pública/Patrimonio		
			<b>HACIENDA PÚBLICA / PATRIMONIO</b>		
			Resultados del Ejercicio (Ahorro/Desahorro)	1,216,563,337.69	13,909,768.06
			Resultados del Ejercicio (Ahorro/Desahorro)	1,216,563,337.69	13,909,768.06
			Resultados de Ejercicios Anteriores	461,422,510.42	521,908,638.68
			Resultados de Ejercicios Anteriores	461,422,510.42	521,908,638.68
			Revalúos		
			Reservas		
			Rectificaciones de Resultados de Ejercicios Anteriores		
			<b>EXCESO O INSUFICIENCIA EN LA ACTUALIZACIÓN DE LA</b>		
			<b>HACIENDA PÚBLICA/PATRIMONIO</b>		
			Resultado por Posición Monetaria		
			Resultado por Tenencia de Activos no Monetarios		
			<b>TOTAL DE HACIENDA PÚBLICA / PATRIMONIO</b>	<b>1,677,985,848.31</b>	<b>535,818,426.74</b>
			<b>TOTAL DE PASIVO Y HACIENDA PÚBLICA / PATRIMONIO</b>	<b>1,768,385,848.31</b>	<b>536,248,396.30</b>

C. María Rosa Robles Pérez

Directora de Coordinación Municipal y Financiamiento Público

Lic. Sebastián Felipe Rodríguez Robles

Tesorero

"Bajo protesta de decir verdad declaramos que los Estados Financieros y sus notas, son razonablemente correctos y son responsabilidad del emisor".

SISTEMA CONTABLE 2016  
ESTADO DE SITUACIÓN FINANCIERA  
AL 31 DE MARZO DEL 2016

Página 1 de 1  
Fecha: 04/04/2016

ACTIVO	2016	2015	PASIVO	2016	2015
<b>ACTIVO</b>			<b>PASIVO</b>		
<b>ACTIVO CIRCULANTE</b>			<b>PASIVO CIRCULANTE</b>		
Efectivo y Equivalentes	1,217,600,981.64	75,663,529.63	Cuentas por Pagar a Corto Plazo	90,400,000.00	429,969.56
Derechos a Recibir Efectivo o Equivalentes	90,400,000.00		Documentos por Pagar a Corto Plazo		
Derechos a Recibir Bienes o Servicios			Porción a Corto Plazo de la Deuda Pública a Largo Plazo		
Inventarios			Títulos y Valores a Corto Plazo		
Amacenes			Pasivos Diferidos a Corto Plazo		
Estimación por Pérdida o Deterioro de Activos Circulantes			Fondos y Bienes de Terceros en Garantía y/o Administración a Corto Plazo		
Otros Activos Circulantes			Provisiones a Corto Plazo		
			Otros Pasivos a Corto Plazo		
<b>TOTAL DE ACTIVOS CIRCULANTES</b>	<b>1,308,000,981.64</b>	<b>75,663,529.63</b>	<b>TOTAL DE PASIVOS CIRCULANTES</b>		
<b>ACTIVO NO CIRCULANTE</b>			<b>PASIVO NO CIRCULANTE</b>		
Inversiones Financieras a Largo Plazo			Cuentas por Pagar a Largo Plazo		
Derechos a Recibir Efectivo o Equivalentes a Largo Plazo			Documentos por Pagar a Largo Plazo		
Bienes Inmuebles, Infraestructura y Construcciones en Proceso			Deuda Pública a Largo Plazo		
Bienes Muebles			Pasivos Diferidos a Largo Plazo		
Activos Intangibles			Fondos y Bienes de Terceros en Garantía y/o Administración a Largo Plazo		
Depreciación, Deterioro y Amortización Acumulada de Bienes			Provisiones a Largo Plazo		
Activos Diferidos	460,384,866.67	460,384,866.67	<b>TOTAL DE PASIVOS NO CIRCULANTES</b>	<b>90,400,000.00</b>	<b>429,969.56</b>
Estimación por Pérdida o Deterioro de Activos no Circulantes			<b>HACIENDA PÚBLICA / PATRIMONIO</b>		
Otros Activos no Circulantes			<b>HACIENDA PÚBLICA/PATRIMONIO CONTRIBUIDO</b>		
			Aportaciones		
			Donaciones de Capital		
			Actualización de la Hacienda Pública/Patrimonio		
			<b>HACIENDA PÚBLICA / PATRIMONIO</b>		
			Resultados del Ejercicio (Ahorro/Desahorro)	1,215,563,337.89	13,909,783.06
			Resultados de Ejercicios Anteriores	461,422,510.42	521,908,633.68
			Reservas		
			Reservaciones de Resultados de Ejercicios Anteriores		
			<b>EXCESO O INSUFICIENCIA EN LA ACTUALIZACIÓN DE LA</b>		
			<b>HACIENDA PÚBLICA/PATRIMONIO</b>		
			Resultado por Tenencia de Activos no Monetarios		
<b>TOTAL DE ACTIVOS NO CIRCULANTES</b>	<b>460,384,866.67</b>	<b>460,384,866.67</b>	<b>TOTAL DE HACIENDA PÚBLICA / PATRIMONIO</b>	<b>1,677,485,848.31</b>	<b>535,818,426.74</b>
<b>TOTAL DE ACTIVOS</b>	<b>1,768,385,848.31</b>	<b>536,248,396.30</b>	<b>TOTAL DE PASIVO Y HACIENDA PÚBLICA / PATRIMONIO</b>	<b>1,768,385,848.31</b>	<b>536,248,396.30</b>

C. María Rosa Robles Pérez

Directora de Coordinación Municipal y Financiamiento Público

Lic. Sebastián Felipe Rodríguez Robles

Tesorero

"Bajo protesta de decir verdad declaramos que los Estados Financieros y sus notas, son razonablemente correctos y son responsabilidad del emisor".

SISTEMA CONTABLE 2016  
ESTADO DE ACTIVIDADES POR RUBROS  
DEL 1o. DE ENERO AL 31 DE MARZO DE 2016

Página 1 de 1

Fecha: 04/04/2016

	2016	2016
<b>INGRESOS Y OTROS BENEFICIOS</b>		
<i>Ingresos de la Gestión</i>		
Impuestos		
Cuotas y Aportaciones de Seguridad Social		
Contribuciones de Mejoras		
Derechos		
Productos de Tipo Corriente		
Aprovechamientos de Tipo Corriente		
Ingresos por Venta de Bienes y Servicios		
Ingresos no Comprendidos en las Fracciones de la Ley de Ingresos		
Causados en Ejercicios Fiscales Anteriores Pendientes de Liquidación o Pago		
<i>Participaciones, Aportaciones, Transferencias, Asignaciones, Subsidios y Otras Ayudas</i>		
Participaciones y Aportaciones		
Transferencias, Asignaciones, Subsidios y Otras Ayudas		
<i>Otros Ingresos y Beneficios</i>		
Ingresos Financieros		
Incremento por Variación de Inventarios		
Disminución del Exceso de Estimaciones por Pérdida o Deterioro U		
Obsolescencia		
Disminución del Exceso de Provisiones		
Otros Ingresos y Beneficios Varios		4,751,248,773.66
<b>Total de Ingresos y Otros Beneficios</b>		<b>4,751,248,773.66</b>
<b>GASTOS Y OTRAS PÉRDIDAS</b>		
<i>Gastos de Funcionamiento</i>		
Servicios Personales		
Materiales y Suministros		
Servicios Generales		
<i>Transferencias, Asignaciones, Subsidios y Otras Ayudas</i>		
Transferencias Internas y Asignaciones al Sector Público		13,333,415.00
Transferencias al Resto del Sector Público		13,333,415.00
Subsidios y Subvenciones		
Ayudas Sociales		
Pensiones y Jubilaciones		
Transferencias a Fideicomisos, Mandatos y Contratos Análogos		
Transferencias a la Seguridad Social		
Donativo		
Transferencias al Exterior		
<i>Participaciones y Aportaciones</i>		
Participaciones		3,521,352,020.77
Aportaciones		1,226,515,300.77
Convenios		2,294,838,720.00
<i>Intereses, Comisiones y Otros Gastos de la Deuda Pública</i>		
Intereses de la Deuda Pública		
Comisiones de la Deuda Pública		
Gastos de la Deuda Pública		
Costo por Coberturas		
Apoyos Financieros		
<i>Otros Gastos y Pérdidas Extraordinarias</i>		
Estimaciones, Depreciaciones, Deterioros, Obsolescencias, y Amortizaciones		
Provisiones		
Disminución de Inventarios		
Aumento por Insuficiencia de Estimaciones por Pérdida o Deterioro y Obsolescencia		
Aumento por Insuficiencia de Provisiones		
Otros Gastos		
<i>Inversión Pública</i>		
Inversión Pública no Capitalizable		
<b>Total de Gastos y Otras Pérdidas</b>		<b>3,534,686,436.77</b>
<b>Resultados del Ejercicio (Ahorro/Desahorro)</b>		<b>1,216,563,337.89</b>

C. María Rosa Robles Pérez

Directora de Coordinación Municipal y Financiamiento Público

Lic. Sebastián Felipe Rodríguez Robles

Tesorero

"Bajo protesta de decir verdad declaramos que los Estados Financieros y sus notas, son razonablemente correctos y son responsabilidad del emisor".

MUNICIPIOS

SISTEMA CONTABLE 2016

ESTADO DE VARIACIÓN EN LA HACIENDA PÚBLICA

DEL 01 DE ENERO AL 31 DE MARZO DE 2016

Página 1 de 1

Fecha:

04/04/2016

Concepto	Hacienda Pública / Patrimonio Contribuido	Hacienda Pública / Patrimonio Generado de Ejercicios Anteriores	Hacienda Pública / Patrimonio Generado del Ejercicio	Ajustes por Cambios de Valor	Total
<b>Rectificaciones de Resultados de Ejercicios Anteriores</b>					
Patrimonio Neto Inicial Ajustado del Ejercicio					
Aportaciones					
Donaciones de Capital					
Actualización de la Hacienda Pública/Patrimonio					
<b>Variaciones de la Hacienda Pública/Patrimonio Neto del Ejercicio</b>		521,908,638.68	13,909,788.06		535,818,426.74
Resultados del Ejercicio: Ahorro/Desahorro			13,909,788.06		13,909,788.06
Resultados de Ejercicios Anteriores		521,908,638.68			521,908,638.68
Revalúos					
Reservas					
<b>Hacienda Pública/Patrimonio Neto Final del Ejercicio 2015</b>		<b>521,908,638.68</b>	<b>13,909,788.06</b>		<b>535,818,426.74</b>
<b>Cambios en la Hacienda Pública / Patrimonio Neto del Ejercicio 2016</b>					
Aportaciones					
Donaciones de Capital					
Actualización de la Hacienda Pública/Patrimonio					
<b>Variaciones de la Hacienda Pública/Patrimonio Neto del Ejercicio</b>		(60,486,128.26)	1,202,653,549.83		1,142,167,421.57
Resultados del Ejercicio: Ahorro/Desahorro			1,216,563,337.89		1,216,563,337.89
Resultados de Ejercicios Anteriores		(60,486,128.26)	(13,909,788.06)		(74,395,916.32)
Revalúos					
Reservas					
<b>Saldo Neto en la Hacienda Pública/Patrimonio 2016</b>		<b>461,422,510.42</b>	<b>1,216,563,337.89</b>		<b>1,677,985,848.31</b>

C. María Rosa Robles Pérez

Directora de Coordinación Municipal y Financiamiento Público

Lic. Sebastián Felipe Rodríguez Robles

Tesorero

"Bajo protesta de decir verdad declaramos que los Estados Financieros y sus notas, son razonablemente correctos y son responsabilidad del emisor".

SISTEMA CONTABLE 2016  
ESTADO DE CAMBIOS EN LA SITUACIÓN FINANCIERA  
DEL 1o. DE ENERO AL 31 DE MARZO DE 2016

Página 1 de 1  
Fecha: 04/04/2016

	Origen	Aplicación
<b>ACTIVO</b>		
<i>Activo Circulante</i>		
Efectivo y Equivalentes		1,141,737,452.01
Derechos a Recibir Efectivo o Equivalentes		90,400,000.00
Derechos a Recibir Bienes o Servicios		
Inventarios		
Almacenes		
Estimación por Pérdida o Deterioro de Activos Circulantes		
Otros Activos Circulantes		
<i>Activo No Circulante</i>		
Inversiones Financieras a Largo Plazo		
Derechos a Recibir Efectivo o Equivalentes a Largo Plazo		
Bienes Inmuebles, Infraestructura y Construcciones en Proceso		
Bienes Muebles		
Activos Intangibles		
Depreciación, Deterioro y Amortización Acumulada de Bienes		
Activos Diferidos		
Estimación por Pérdida o Deterioro de Activos no Circulantes		
Otros Activos no Circulantes		
<b>PASIVO</b>		
<i>Pasivo Circulante</i>		
Cuentas por Pagar a Corto Plazo	89,970,030.44	
Documentos por Pagar a Corto Plazo		
Porción a Corto Plazo de la Deuda Pública a Largo Plazo		
Títulos y Valores a Corto Plazo		
Pasivos Diferidos a Corto Plazo		
Fondos y Bienes de Terceros en Garantía y/o Administración a Corto Plazo		
Provisiones a Corto Plazo		
Otros Pasivos a Corto Plazo		
<i>Pasivo No Circulante</i>		
Cuentas a Pagar a Largo Plazo		
Documentos por Pagar a Largo Plazo		
Deuda Pública a Largo Plazo		
Pasivos Diferidos a Largo Plazo		
Fondos y Bienes de Terceros en Garantía y/o Administración a Largo Plazo		
Provisiones a Largo Plazo		
<b>HACIENDA PÚBLICA/PATRIMONIO</b>		
<i>Hacienda Pública/Patrimonio Contribuido</i>		
Aportaciones		
Donaciones de Capital		
Actualización de la Hacienda Pública/Patrimonio		
<i>Hacienda Pública/Patrimonio Generado</i>		
Resultados del Ejercicio (Ahorro/Desahorro)	1,202,653,549.83	
Resultados de Ejercicios Anteriores		60,486,128.26
Revalúos		
Reservas		
Rectificaciones de Resultados de Ejercicios Anteriores		
<i>Exceso o Insuficiencia en la Actualización de la Hacienda Pública/Patrimonio</i>		
Resultado por Posición Monetaria		
Resultado por Tenencia de Activos no Monetarios		

C. María Rosa Robles Pérez

Directora de Coordinación Municipal y Financiamiento Público

Lic. Sebastián Felipe Rodríguez Robles

Tesorero

"Bajo protesta de decir verdad declaramos que los Estados Financieros y sus notas, son razonablemente correctos y son responsabilidad del emisor".

SISTEMA CONTABLE 2016  
ESTADO DE FLUJOS DE EFECTIVO  
DEL 1 DE ENERO AL 31 DE MARZO DEL 2016

Fecha: 04-abr-16

CONCEPTO	2016	2015
<b>Flujos de Efectivo de las Actividades de Operación</b>		
<b>Origen</b>	<b>4,751,248,773.66</b>	<b>17,648,038,302.39</b>
Impuestos		
Cuotas y Aportaciones de Seguridad Social		
Contribuciones de Mejoras		
Derechos		
Productos de Tipo Corriente		
Aprovechamientos de Tipo Corriente		
Ingresos por Venta de Bienes y Servicios		
Ingresos no Comprendidos en las Fracciones de la Ley de Ingresos Causados en Ejercicios Fiscales Anteriores Pendientes de Liquidación o Pago		
Participaciones y Aportaciones		
Transferencias, Asignaciones, Subsidios y Otras Ayudas		
Otros Orígenes de Operación	4,751,248,773.66	17,648,038,302.39
<b>Aplicación</b>	<b>3,534,685,435.77</b>	<b>17,634,128,514.33</b>
Servicios Personales		
Materiales y Suministros		
Servicios Generales		
Transferencias Internas y Asignaciones al Sector Público		
Transferencias al Resto del Sector Público	13,333,415.00	971,242,090.72
Subsidios y Subvenciones		
Ayudas Sociales		
Pensiones y Jubilaciones		
Transferencias a Fidelcomisos, Mandatos y Contratos Análogos		
Participaciones	1,226,515,300.77	5,194,994,369.27
Aportaciones	2,294,838,720.00	11,467,892,054.34
Convenios		
Otras Aplicaciones de Operación		
<b>Flujos Netos de Efectivo por Actividades de Operación</b>	<b>1,216,563,337.89</b>	<b>13,909,788.06</b>
<b>Flujos de Efectivo de las Actividades de Inversión</b>		
<b>Origen</b>		
Bienes Inmuebles, Infraestructura y Construcciones en Proceso		
Bienes Muebles		
Otros Orígenes de Inversión		
<b>Aplicación</b>	<b>164,795,916.32</b>	<b>15,097,485.75</b>
Bienes Inmuebles, Infraestructura y Construcciones en Proceso		
Bienes Muebles		
Otras Aplicaciones de Inversión	164,795,916.32	15,097,485.75
<b>Flujos Netos de Efectivo por Actividades de Inversión</b>	<b>(164,795,916.32)</b>	<b>(15,097,485.75)</b>
<b>Flujos de Efectivo de las Actividades de Financiamiento</b>		
<b>Origen</b>	<b>90,400,000.00</b>	
Endeudamiento Neto		
Interno		
Externo		
Otros Orígenes de Financiamiento	90,400,000.00	
<b>Aplicación</b>	<b>429,969.56</b>	<b>4,613,587.11</b>
Servicios de la Deuda		
Interno		
Externo		
Otras Aplicaciones de Financiamiento	429,969.56	4,613,587.11
<b>Flujos Netos de Efectivo por Actividades de Financiamiento</b>	<b>89,970,030.44</b>	<b>(4,613,587.11)</b>
<b>Incremento/Disminución Neta en el Efectivo y Equivalentes al Efectivo</b>	<b>1,141,737,452.01</b>	<b>(5,801,284.80)</b>
<b>Efectivo y Equivalentes al Efectivo al Inicio del Ejercicio</b>	<b>76,863,529.63</b>	<b>81,664,814.43</b>
<b>Efectivo y Equivalentes al Efectivo al Final del Ejercicio</b>	<b>1,217,600,981.64</b>	<b>76,863,529.63</b>

Uc. Sebastián Felipe Rodríguez Robles  
Tesorero

C. María Rosalinda Pérez  
Directora de Coordinación Municipal y Financiamiento Público

"Bajo protesta de decir verdad declaramos que los Estados Financieros y sus notas, son razonablemente correctos y son responsabilidad del emisor".

MUNICIPIOS  
SISTEMA CONTABLE 2016  
ESTADO ANALITICO DEL ACTIVO  
DEL 01 DE ENERO AL 31 DE MARZO DEL 2016

Página 1 de 1

Fecha:

04/04/2016

CONCEPTO	Saldo Inicial (SI)	Cargos del Periodo	Abonos del Periodo	Saldo Final (SF)	Variación del Periodo (SF - SI)
<b>ACTIVO</b>	<b>536,248,396.30</b>	<b>4,966,482,702.30</b>	<b>3,734,345,260.29</b>	<b>1,768,385,848.31</b>	<b>1,232,137,452.01</b>
<b>ACTIVO CIRCULANTE</b>	<b>75,863,629.63</b>	<b>4,966,482,702.30</b>	<b>3,734,345,260.29</b>	<b>1,308,000,981.64</b>	<b>1,232,137,452.01</b>
Efectivo y Equivalentes	75,863,629.63	4,876,082,702.30	3,734,345,260.29	1,217,600,981.64	1,141,737,452.01
Derechos a Recibir Efectivo o Equivalentes		90,400,000.00		90,400,000.00	90,400,000.00
Derechos a Recibir Bienes o Servicios					
Inventarios					
Almacenes					
Estimación por Pérdida o Deterioro de Activos Circulantes					
Otros Activos Circulantes					
<b>ACTIVO NO CIRCULANTE</b>	<b>460,384,866.67</b>			<b>460,384,866.67</b>	
Inversiones Financieras a Largo Plazo					
Derechos a Recibir Efectivo o Equivalentes a Largo Plazo					
Bienes Inmuebles, Infraestructura y Construcciones en Proceso					
Bienes Muebles					
Activos Intangibles					
Depreciación, Deterioro y Amortización Acumulada de Bienes					
Activos Diferidos	460,384,866.67			460,384,866.67	
Estimación por Pérdida o Deterioro de Activos no Circulantes					
Otros Activos no Circulantes					

  
C. María Rosa Robles Pérez

Directora de Coordinación Municipal y Financiamiento Público

  
Lic. Sebastián Felipe Rodríguez Robles

Tesorero

"Bajo protesta de decir verdad declaramos que los Estados Financieros y sus notas, son razonablemente correctos y son responsabilidad del emisor".

SISTEMA CONTABLE 2016  
ESTADO ANALÍTICO DE LA DEUDA Y OTROS PASIVOS  
DEL 1o. DE ENERO AL 31 DE MARZO DE 2016

Página 1 de 1

Fecha:

04/04/2016

DENONIMACIÓN DE LAS DEUDAS	MONEDA DE CONTRATACIÓN	INSTITUCIÓN O PAÍS AGREEDOR	SALDO INICIAL DEL PERÍODO	SALDO FINAL DEL PERÍODO
<b>DEUDA PÚBLICA</b>			0.00	0.00
<b>Corto Plazo</b>				
<b>Deuda Interna</b>			0.00	0.00
Instituciones de Crédito	Moneda Nacional	México	0.00	0.00
Títulos y Valores			0.00	0.00
Arrendamientos Financieros			0.00	0.00
<b>Deuda Externa</b>			0.00	0.00
Organismos Financieros Internacionales				
Deuda Bilateral				
Títulos y Valores				
Arrendamientos Financieros				
<b>Subtotal Corto Plazo</b>			0.00	0.00
<b>Largo Plazo</b>				
<b>Deuda Interna</b>			0.00	0.00
Instituciones de Crédito	Moneda Nacional	México	0.00	0.00
Títulos y Valores			0.00	0.00
Arrendamientos Financieros			0.00	0.00
<b>Deuda Externa</b>			0.00	0.00
Organismos Financieros Internacionales				
Deuda Bilateral				
Títulos y Valores				
Arrendamientos Financieros				
<b>Subtotal Largo Plazo</b>			0.00	0.00
<b>Otros Pasivos</b>			0.00	0.00
<b>Total Deuda y Otros Pasivos</b>			0.00	0.00

NO APLICA

C. María Rosa Robles Pérez

Directora de Coordinación Municipal y Financiamiento Público

Lic. Sebastián Felipe Rodríguez Robles

Tesorero

"Bajo protesta de decir verdad declaramos que los Estados Financieros y sus notas, son razonablemente correctos y son responsabilidad del emisor".





---

## INFORME SOBRE PASIVOS CONTINGENTES

---

De conformidad a las Principales Reglas de Registro y Valoración del Patrimonio, emitidas por el Consejo Nacional de Armonización Contable, publicadas en el capítulo reformado en el Diario Oficial de la Federación del 06 de octubre del 2014, los pasivos contingentes consideran:

- a) Obligaciones surgidas a raíz de sucesos pasados, cuya existencia ha de ser confirmada solo por la ocurrencia, de uno o más eventos inciertos en el futuro que no están enteramente bajo el control del organismo público.
- b) Una obligación presente a raíz de sucesos pasados, que no se ha reconocido contablemente porque no es viable que el ente público tenga que satisfacerla, o debido a que el importe de la obligación no puede ser cuantificado con la suficiente confiabilidad.

Al respecto se informa que **Municipios** al 31 de marzo del 2016, no cuenta con pasivos contingentes significativos pendientes de pago, ya que estos se reconocen y se liquidan en el transcurso del ejercicio, en la vigencia del presupuesto.



**NOTAS A LOS ESTADOS FINANCIEROS**

**NOTAS DE DESGLOSE**

**NOTAS AL ESTADO DE SITUACIÓN FINANCIERA**

El Estado de Situación Financiera muestra la posición financiera de la U.R.A. Municipios, valuados y elaborados de acuerdo a los Postulados Básicos de Contabilidad Gubernamental, Normas y Metodología para la Emisión de Información Financiera y Estructura de los Estados Financieros del Ente Público y Características de sus Notas, emitidas por el Consejo Nacional de Armonización Contable (CONAC).

**ACTIVO**

El activo está compuesto de los saldos presupuestarios disponibles de Participaciones y Aportaciones, que por normatividad la Tesorería de la Federación lo transfiere el último día hábil del mes, éste se integra como sigue:

**Efectivo y Equivalentes**

El rubro de efectivo y equivalentes al 31 de marzo de 2016, asciende a \$ 1,217'600,981.64, el cual representa el 93.09 por ciento del total de activo circulante, y se integra de la disponibilidad presupuestaria a transferir a los 122 municipios.

TIPO	MONTO
Fondos con Afectación Especifica	\$ 1,217'600,981.64
<b>Total</b>	<b>\$ 1,217'600,981.64</b>

**Derechos a Recibir Efectivo o Equivalentes**

Este rubro del activo asciende a \$ 90'400,000.00, el cual representa el 6.91 por ciento del total de activo circulante, que corresponde a recursos ministrados a varios municipios, otorgados con Anticipos de Ministración en 2012, pendientes de amortizar.

TIPO	VENCIMIENTO (DIAS)	MONTO
Cuentas por Cobrar a Corto Plazo	≤ 365	\$ 90'400,000.00
<b>Total</b>		<b>\$ 90'400,000.00</b>

TIPO	VENCIMIENTO (DIAS)	MONTO
Cuentas por Cobrar a Corto Plazo		
Anticipos de Ministraciones	≤ 365	\$ 90'400,000.00
<b>Total</b>		<b>\$ 90'400,000.00</b>

### Activos Diferidos

Este rubro refleja un monto de \$ 460'384,866.67, el cual representa el 100 por ciento del total del activo diferido; son operaciones autorizadas presupuestalmente y realizadas durante el periodo 2011-2013; fueron operadas financieramente al siguiente ejercicio, cuando las Cuentas Públicas ya estaban concluidas, lo cual impidió la comprobación del gasto, generándose estos saldos.

TIPO	MONTO
<b>Otros Activos Diferidos</b>	
Chamula (PIBAI)	\$ 1'194,354.50
San Cristóbal (PIBAI)	11'204,162.92
Santiago el Pinar (Financiamientos y Empréstitos)	14'000,000.00
Tuxtla Gutiérrez (Financiamientos y Empréstitos)	424'000,000.00
Tapachula (Financiamientos y Empréstitos)	9'000,000.00
Tuxtla Gutiérrez Otros Subsidios (Cambio Climático)	986,349.25
<b>Total</b>	<b>\$ 460'384,866.67</b>

### PASIVO

Son saldos de recursos otorgados a municipios vía Anticipo de Ministración pendientes de amortizar presupuestalmente.

### Cuentas por Pagar a Corto Plazo

Al 31 de marzo este rubro asciende a \$ 90'400.000.00, el cual representa el 100% del total del pasivo circulante, se integra de depósitos realizados a diversos municipios, vía Anticipo de Ministración pendientes de amortizar.

TIPO	VENCIMIENTO (DIAS)	MONTO
<b>Cuentas por Pagar a Corto Plazo</b>		
Otras Cuentas por Pagar a Corto Plazo	≤ 365	\$ 90'400,000.00
<b>Total</b>		<b>\$ 90'400,000.00</b>

**NOTAS AL ESTADO DE ACTIVIDADES**

El Estado de Actividades refleja el resultado entre presupuesto de egresos autorizado y el total de recursos ministrados a los 122 municipios cuya diferencia positiva o negativa determina el ahorro o desahorro, del 1 enero al 31 de marzo de 2016, de esta forma el resultado durante este periodo refleja un ahorro de \$1,216'563,337.89.

**Ingresos de Gestión**

Este rubro está integrado por recursos presupuestales que la Secretaría de Hacienda ministra con base al presupuesto autorizado a los 122 municipios, por concepto de Participaciones, Aportaciones y Transferencias.

TIPO	NATURALEZA	MONTO
<b>Otros Ingresos y Beneficios</b>		
Operaciones Internas de Egresos	Acreedora	4,751'248,773.66
	<b>Total</b>	<b>\$ 4,751'248,773.66</b>

**Gastos y Otras Pérdidas**

Este rubro esta integrado por los recursos ministrados a los 122 municipios con base al presupuesto autorizado, principalmente en los Capítulos 8000 Participaciones y Aportaciones y 4000 Transferencias, Asignaciones, Subsidios y Otras Ayudas.

TIPO	MONTO
<b>Gastos y Otras Pérdidas</b>	
<b>Transferencias, Asignaciones, Subsidios y Otras Ayudas</b>	
Transferencias al Resto del Sector Público	\$ 13'333,415.00
<b>Participaciones y Aportaciones</b>	
Participaciones	1,226'515,300.77
Aportaciones	2,294'836,720.00
<b>Total</b>	<b>\$ 3,534'685,435.77</b>





Del total de los gastos, se explican aquellas que en lo individual representan el 10 por ciento o más de la totalidad de la misma, el cual se integra de la siguiente manera: el importe de \$ 1,226'515,300.77 corresponden a las Participaciones pagadas a los 122 municipios, así como la cantidad de \$ 2,294'836,720.00 de las Aportaciones del Ramo 33, correspondiente al periodo que se informa.

<b>Conciliación entre los Ingresos Presupuestarios y Contables</b>		
<b>Correspondiente del 01 de enero al 31 de marzo de 2016</b>		
<b>Ingresos Presupuestarios</b>		<b>4,751'248,773.66</b>
<b>Más Ingresos Contables no Presupuestarios</b>		<b>0</b>
Incremento por variación de inventarios		
Disminución del exceso de estimaciones por pérdida o deterioro u obsolescencia		
Disminución del exceso de provisiones		
Otros ingresos y beneficios varios		
Otros ingresos contables no presupuestarios		
<b>Menos Ingresos Presupuestarios no Contables</b>		<b>0</b>
Productos de capital		
Aprovechamientos de capital		
Ingresos derivados de financiamiento		
Otros ingresos presupuestarios no contables		
<b>Ingresos Contables</b>		<b>4,751'248,773.66</b>



<b>Conciliación entre los Egresos Presupuestarios y los Gastos Contables Correspondiente del 01 de enero al 31 de marzo de 2016</b>		
<b>Total Egresos (Presupuestarios)</b>		<b>3,534'685,435.77</b>

<b>Menos Egresos Presupuestarios no Contables</b>		<b>0</b>
Mobiliario y equipo de administración		
Mobiliario y equipo educacional y recreativo		
Equipo e instrumental médico y de laboratorio		
Vehículos y equipo de transporte		
Equipo de defensa y seguridad		
Maquinaria, otros equipo y herramientas		
Activos biológicos		
Bienes inmuebles		
Activos intangibles		
Obra pública en bienes propios		
Acciones y participaciones de capital		
Compra de títulos y valores		
Inversiones en fideicomisos, mandatos y otros análogos		
Provisiones para contingencias y otras erogaciones especiales		
Amortización de la deuda pública		
Adeudos de ejercicios fiscales anteriores (ADEFAS)		
Otros Egresos Presupuestales no Contables		

<b>Más Gastos Contables no Presupuestales</b>		<b>0</b>
Estimaciones, depreciaciones, deterioros, obsolescencia y amortizaciones		
Provisiones		
Disminución de inventarios		
Aumento por insuficiencia de estimaciones por pérdida o deterioro u obsolescencia		
Aumento por insuficiencia de provisiones		
Otros gastos		
Otros Gastos Contables no Presupuestales		

<b>Total de Gasto Contable</b>
--------------------------------

<b>3,534'685,435.77</b>
-------------------------

*[Handwritten signature]*



**NOTAS AL ESTADO DE VARIACIÓN EN LA HACIENDA PÚBLICA**

El Estado de Variación muestra las modificaciones o cambios realizados en la Hacienda Pública, que al 31 de marzo del ejercicio fiscal 2016, se tiene un saldo de \$ 1,677'985,848.31.

El Estado de Variación en la Hacienda Pública, representa la variación que existe entre los recursos presupuestales ministrados menos los recursos pagados, por concepto de Participaciones, Aportaciones y Transferencias; así también, es modificado por el incremento del resultado positivo obtenido al período que se informa, el cual asciende a \$ 1,216'563,337.89.

TIPO	MONTO
<b>Patrimonio Generado</b>	
Resultados del Ejercicio	\$ 1,216'563,337.89
Resultados de Ejercicios Anteriores	461'422,510.42
<b>Total</b>	<b>\$ 1,677'985,848.31</b>

**Patrimonio Generado**

Resultados del Ejercicio

El resultado positivo obtenido al periodo que se informa asciende a \$ 1,216'563,337.89 que representa el resultado entre el presupuesto de egresos ministrado y el total de recursos aplicados a los 122 municipios a través de Participaciones, Aportaciones y Transferencias.

TIPO	PROCEDENCIA	MONTO
<b>Patrimonio Generado</b>	Ingresos y Otros	\$ 1,216'563,337.89
Resultados del Ejercicio	Beneficios menos Gastos y Otras Pérdidas	

Resultados de Ejercicios Anteriores

El saldo de esta cuenta representa el resultado de gestión acumulada proveniente de ejercicios anteriores y reintegros de años anteriores.

TIPO	PROCEDENCIA	MONTO
<b>Patrimonio Generado</b>	Traspaso de saldos y reintegro de años anteriores	\$ 461'422,510.42
Resultados de Ejercicios Anteriores		

R



**NOTAS AL ESTADO DE FLUJOS DE EFECTIVO**

1.- El análisis de los saldos inicial y final que figuran en la última parte del Estado de Flujos de Efectivo en la cuenta de efectivo y equivalentes es como sigue:

**Efectivo y Equivalentes**

CUENTAS	EJERCICIO 2016	EJERCICIO 2015
Fondos con Afectación Específica	\$ 1,217'600,981.64	\$ 75'863,529.63
<b>Total de Efectivo y Equivalentes</b>	<b>\$ 1,217'600,981.64</b>	<b>\$ 75'863,529.63</b>

2.- Detallar las adquisiciones de bienes muebles e inmuebles con su monto global y, en su caso, el porcentaje de estas adquisiciones que fueron realizadas mediante subsidios de capital del sector central. Adicionalmente, revelar el importe de los pagos que durante el período se hicieron por la compra de los elementos citados. (No Aplica)

3.- Conciliación de los Flujos de Efectivo Netos de las Actividades de Operación y la cuenta de Ahorro/Desahorro antes de Rubros Extraordinarios.

CUENTAS	EJERCICIO 2016	EJERCICIO 2015
<b>Ahorro/Desahorro antes de Rubros Extraordinarios</b>	<b>\$ 1,216'563,377.89</b>	<b>\$ 13'909,788.06</b>
Movimientos de partidas (o rubros) que no afecten el efectivo		
Otros Gastos	0	0
<b>Ahorro/Desahorro del Ejercicio</b>	<b>\$ 1,216'563,377.89</b>	<b>\$ 13'909,788.06</b>

**NOTAS DE MEMORIA**

NOMBRE	2016
<b>Cuentas de Orden Contables y Presupuestarias</b>	<b>\$ 13,006'973,605.19</b>
<b>Contables</b>	
Valores	
Emisión de Obligaciones	
Avales y Garantías	
Juicios	
Inversión Mediante Proyectos para Prestación de Servicios (PPS) y Similares	
Bienes Concesionados o en Comodato	
Bienes Arqueológicos, Artísticos e Históricos en Custodia	
<b>Presupuestarias</b>	<b>\$ 13,006'973,605.19</b>
Cuentas de Ingresos	
Cuentas de Egresos	\$ 13,006'973,605.19





Las cuentas presupuestarias de egresos, muestran la distribución de los recursos a los 122 Municipios, a través de los capítulos 8000 Participaciones y Aportaciones, 4000 Transferencias, Asignaciones, Subsidios y Otras Ayudas, de acuerdo con los distintos grados de desagregación que presenta el Clasificados por Objeto del Gasto y al avance que se registra en los momentos contables del egreso.

El saldo de esta cuenta representa el presupuesto por ejercer al 31 de marzo de 2016, el cual representa una economía del total del presupuesto autorizado del ejercicio.

## NOTAS DE GESTIÓN ADMINISTRATIVA

### 1.- Introducción

La U.R.A. 31110010 **Municipios** es un Ente de la Secretaría de Hacienda facultada para realizar los trámites de pago de las Participaciones, Aportaciones y Transferencias a los 122 municipios del Estado, de conformidad con los objetivos, metas y lineamientos.

#### MISIÓN

Ministrar oportunamente los recursos previamente autorizados por la Secretaría de Hacienda a los 122 municipios y efectuar los registros presupuestarios y contables en apego a los lineamientos emitidos por el Área Normativa Contable de la Secretaría de Hacienda.

#### VISIÓN

Ser un Ente eficiente y eficaz en la radicación de los recursos, logrando emitir Estados Financieros oportunos y veraces, coadyuvando en la transparencia y rendición de cuentas a la Sociedad.

### 2.- Panorama Económico y Financiero

Los recursos que por ley reciben los municipios, provienen de las Participaciones Federales, del Fondo de Infraestructura Social Municipal y del Fondo de Fortalecimiento de los Municipios; así como, de las Transferencias, en el marco de los Convenios Estatales y Federales. En tal sentido, al 31 de marzo del 2016 se ministró a los 122 municipios del Estado la cantidad de 3 mil 534 millones 685 mil 436 pesos.

### 3.- Autorización e Historia

#### a) Fecha de Creación

El ente público **Municipios** fue creado para llevar los registros Presupuestarios y Contables, de los recursos que son enviados por la Federación de conformidad a la Ley de Coordinación Fiscal y que son transferidos a los Municipios.



**b) Principales Cambios en su Estructura**

No aplica.

**4.- Organización y Objeto Social**

**a) Objeto Social**

Es responsable de eficientar el proceso de entrega de los recursos económicos a los 122 Municipios del Estado por concepto de Participaciones, Aportaciones y Transferencias que por ley les corresponden.

**b) Principal Actividad**

- Realizar los trámites de pagos con base en las autorizaciones presupuestarias, por concepto de Participaciones, Aportaciones y otros recursos que le correspondan a los Ayuntamientos Municipales.
- Registrar, procesar y controlar las operaciones presupuestarias y contables en el Sistema Integral de la Administración Hacendaria Estatal (SIAHE).
- Proporcionar asesoría y capacitación a los funcionarios municipales en relación a las labores con la radicación oportuna de sus participaciones fiscales federales y aportaciones del Ramo 33; así como otorgar apoyo técnico y capacitación permanente sobre la operatividad del Sistema de Formato Único.

**c) Ejercicio Fiscal**

Del 1º. de enero al 31 de diciembre del 2016

**d) Régimen Jurídico**

(No aplica)

**e) Consideraciones Fiscales del Ente**

(No aplica)



f) Estructura Organizacional Básica

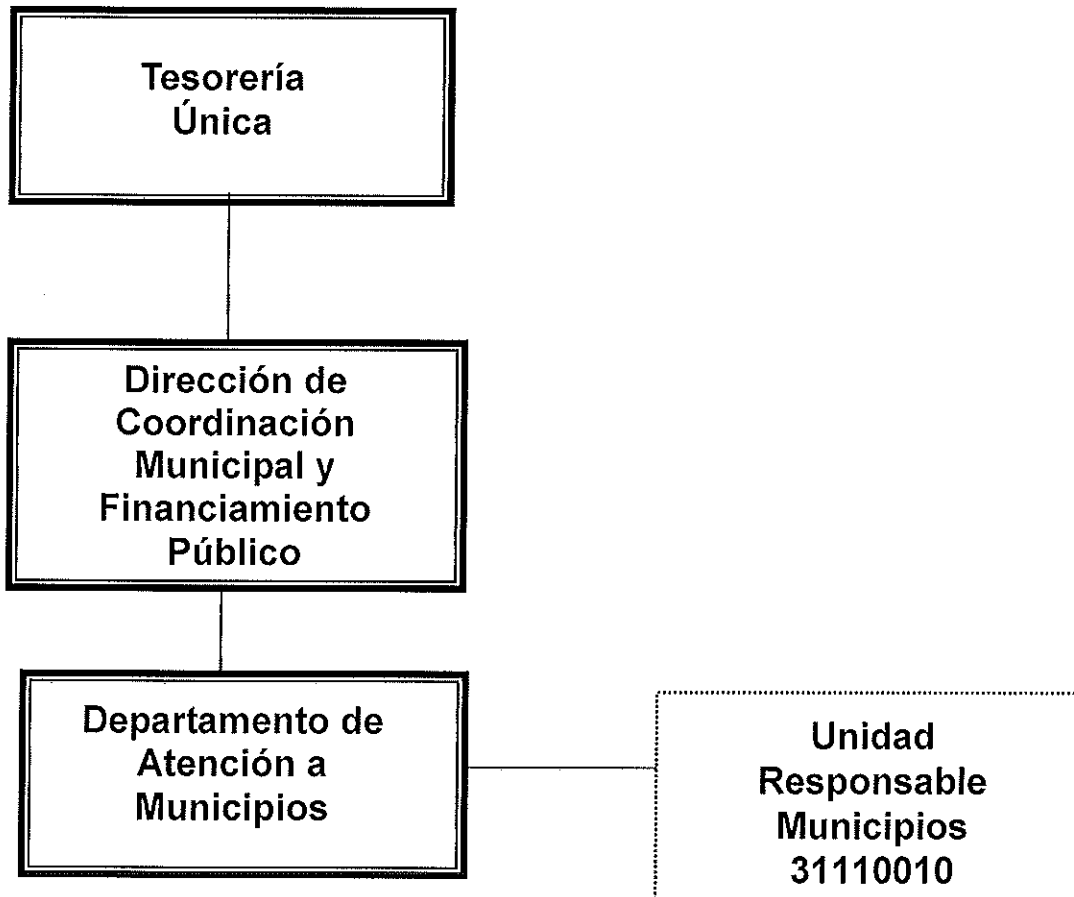

g) Fideicomisos, Mandatos y Análogos de los cuales es Fideicomitente o Fideicomisario

(No Aplica)

5.- Bases de Preparación de los Estados Financieros

Para llevar a cabo la preparación de los Estados Financieros del presente ejercicio se consideró lo siguiente:

- a) Se ha observado la Normatividad emitida por el CONAC y la Ley General de Contabilidad Gubernamental (LGCG) así como las disposiciones legales aplicables, para la emisión de los estados financieros, bajo las indicaciones dadas por el Área Normativa Estatal.



b) La normatividad aplicada para el reconocimiento, valuación y revelación de los diferentes rubros de la información financiera, así como las bases de medición utilizadas para la elaboración de los estados financieros; por ejemplo: costo histórico, valor de realización, valor razonable, valor de recuperación o cualquier otro método empleado y los criterios de aplicación de los mismos.

Todas las cuentas que afectan económicamente, están cuantificados en términos monetarios y se registran al costo histórico.

c) Postulados básicos.

Las bases de preparación de los estados financieros aplican los postulados básicos siguientes:

- 1.- Sustancia Económica
- 2.- Entes Públicos
- 3.- Existencia Permanente
- 4.- Revelación Suficiente
- 5.- Importancia Relativa
- 6.- Registro e Integración Presupuestaria
- 7.- Consolidación de la Información Financiera
- 8.- Devengo Contable
- 9.- Valuación
- 10.- Dualidad Económica
- 11.- Consistencia

d) Normatividad supletoria. En caso de emplear varios grupos de normatividades (normatividades supletorias), deberá realizar la justificación razonable correspondiente, su alineación con los PBCG y a las características cualitativas asociadas descritas en el MCCG (documentos publicados en el Diario Oficial de la Federación, agosto 2009). (No Aplica)

e) Para las Entidades que por primera vez estén implementando la base devengado de acuerdo a la Ley de Contabilidad; deberán considerar políticas de reconocimientos, plan de implementación, presentar los últimos estados financieros con la Normatividad anteriormente utilizada. (No Aplica)

#### **6.- Políticas de Contabilidad Significativas**

(No Aplica)

#### **7.- Posición en Moneda Extranjera y Protección por Riesgo Cambiario**

(No Aplica)



**8.- Reporte Analítico del Activo**

El estado analítico del activo nos muestra la variación entre el saldo final y el saldo inicial del periodo; al cierre del periodo que se informa, presenta una variación positiva de \$ 1,232'137,452.01, que es mayor al del ejercicio 2015.

CONCEPTO	SALDO INICIAL	CARGOS DEL PERIODO	ABONOS DEL PERIODO	SALDO FINAL	VARIACIÓN DEL PERIODO
<b>ACTIVO</b>	536'248,396.30	4,966'482,702.30	3,734'345,250.29	1,768'385,848.31	1,232'137,452.01
<b>Activo Circulante</b>	75'863,529.63	4,966'482,702.30	3,734'345,250.29	1,308'000,981.64	1,232'137,452.01
Efectivo y Equivalentes	75'863,529.63	4,876'082,702.30	3,734'345,250.29	1'217'600,981.64	1,141'737,452.01
Derechos a Recibir Efectivo o Equivalentes		90'400,000.00		90'400,000.00	90'400,000.00
<b>Activo No Circulante</b>	460'384,866.67			460'384,866.67	
Activos Diferidos	460'384,866.67			460'384,866.67	

**9.- Fideicomisos, Mandatos y Análogos**

(No Aplica)

**10.- Reporte de la Recaudación**

(No Aplica)

**11.- Información sobre la Deuda y el Reporte Analítico de la Deuda**

(No Aplica)

**12.- Calificaciones Otorgadas**

(No Aplica)

**13.- Proceso de Mejora**

**a) Principales Políticas de Control Interno**

- Manual de Procedimientos: Nos indica los procedimientos que debemos seguir de forma ordenada en el desarrollo de las actividades; evitando duplicidad de esfuerzos.
- Ley General de Contabilidad Gubernamental (LGCG): Nos establece los criterios generales que rigen la contabilidad gubernamental y la emisión de información financiera, incluyendo la presupuestaria y programática en forma razonable y transparente.
- Normatividad Contable: Tiene por objeto efectuar el registro contable de los recursos públicos y la preparación de informes financieros de forma armonizada, que dan transparencia para la interpretación, evaluación, fiscalización y entrega de informes; regulando las operaciones contables.
- Normas Presupuestarias: Nos indica cómo se ejecuta el gasto público, administrándolo con eficiencia, eficacia, economía, transparencia y honradez, para rendir cuentas de los recursos públicos, así mismo contribuir a fortalecer la armonización presupuestaria y contable.



**b) Medidas de Desempeño Financiero, Metas y Alcance**

1.- Se continúa trabajando en el cambio trascendental que es el proceso de armonización contable para atender en tiempo y forma el nuevo esquema de la contabilidad gubernamental, y generando así los beneficios en materia de información financiera, transparencia y rendición de cuentas.

**14.- Información por Segmentos**

(No Aplica)

**15.- Eventos Posteriores al Cierre**

(No Aplica)

**16.- Partes Relacionadas**

“No existen partes relacionadas que pudieran ejercer influencia significativa sobre la toma de decisiones financieras y operativas”

**17.- Responsabilidad Sobre la Presentación Razonable de la Información Contable**

“Bajo protesta de decir verdad declaramos que los Estados Financieros y sus Notas, son razonablemente correctos y son responsabilidad del emisor”

GOBIERNO CONSTITUCIONAL DEL ESTADO DE CHIAPAS  
MUNICIPIOS  
SISTEMA CONTABLE 2016  
RELACIÓN DE BIENES QUE COMPONEN SU PATRIMONIO  
Cuenta Pública al 31 de Marzo de 2016

Fecha: 04-abr-16

CÓDIGO	DESCRIPCIÓN DEL BIEN	VALOR EN LIBROS

\_\_\_\_\_  
Lic. Sebastián Felipe Rodríguez Robles  
Tesorero

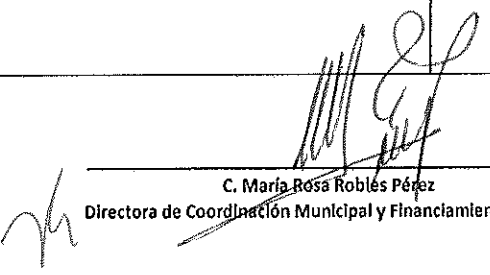
  
\_\_\_\_\_  
C. María Rosa Robles Pérez  
Directora de Coordinación Municipal y Financiamiento público

 "Bajo protesta de decir verdad declaramos que los Estados Financieros y sus notas, son razonablemente correctos y son responsabilidad del emisor".

GOBIERNO CONSTITUCIONAL DEL ESTADO DE CHIAPAS  
MUNICIPIOS  
SISTEMA CONTABLE 2016  
RELACIÓN DE CUENTAS BANCARIAS PRODUCTIVAS ESPECÍFICAS

PERIODO: DEL 01 DE ENERO AL 31 DE MARZO DEL 2016.

Fecha: 04-abr-16

FONDO, PROGRAMA O CONVENIO	DATOS DE LA CUENTA BANCARIA	
	INSTITUCIÓN BANCARIA	NÚMERO DE CUENTA

\_\_\_\_\_  
Lic. Sebastián Felipe Rodríguez Robles  
Tesorero

\_\_\_\_\_  
C. María Rosa Robles Pérez  
Directora de Coordinación Municipal y Financiamiento público

 "Bajo protesta de decir verdad declaramos que los Estados Financieros y sus notas, son razonablemente correctos y son responsabilidad del emisor".



GOBIERNO CONSTITUCIONAL DEL ESTADO DE CHIAPAS  
MUNICIPIOS  
SISTEMA CONTABLE 2016  
INDICADORES DE LA POSTURA FISCAL

PERIODO: DEL 01 DE ENERO AL 31 DE MARZO DEL 2016.

Fecha: 04-abr-16

CONCEPTO	ESTIMADO	DEVENGADO	PAGADO
<b>I. Ingresos Presupuestarios</b>			
Ingresos del Gobierno de la Entidad Federativa			
Ingresos del Sector Paraestatal			
<b>II. Egresos Presupuestarios</b>	<b>17,631,934,205.00</b>	<b>3,534,685,436.00</b>	<b>3,534,685,436.00</b>
Egresos del Gobierno de la Entidad Federativa	17,631,934,205.00	3,534,685,436.00	3,534,685,436.00
Egresos del Sector Paraestatal			
<b>III Balance Presupuestario ( Superávit o Déficit )</b>	<b>(17,631,934,205.00)</b>	<b>(3,534,685,436.00)</b>	<b>(3,534,685,436.00)</b>
CONCEPTO	ESTIMADO	DEVENGADO	PAGADO
III Balance Presupuestario ( Superávit o Déficit )	(17,631,934,205.00)	(3,534,685,436.00)	(3,534,685,436.00)
IV Intereses, Comisiones y Gasto de la Deuda			
<b>V Balance Primario ( Superávit o Déficit )</b>	<b>(17,631,934,205.00)</b>	<b>(3,534,685,436.00)</b>	<b>(3,534,685,436.00)</b>
CONCEPTO	ESTIMADO	DEVENGADO	PAGADO
<b>A Financiamiento</b>			
<b>B Amortización de la deuda</b>			
<b>C Endeudamiento o desendeudamiento</b>			

  
Lic. Sebastián Felipe Rodríguez Robles  
Tesorero

  
C. María Rosa Robles Pérez  
Directora de Coordinación Municipal y Financiamiento público

"Bajo protesta de decir verdad declaramos que los Estados Financieros y sus notas, son razonablemente correctos y son responsabilidad del emisor".

MUNICIPIOS

SISTEMA CONTABLE 2016

ENDEUDAMIENTO NETO

DEL 1o. DE ENERO AL 31 DE MARZO DEL 2016

Fecha: 04-abr-16

IDENTIFICACIÓN DE CRÉDITO O INSTRUMENTO	CONTRATACIÓN/ COLOCACIÓN	AMORTIZACIÓN	ENDEUDAMIENTO NETO
CRÉDITOS BANCARIOS			

TOTAL CRÉDITOS BANCARIOS

OTROS INSTRUMENTOS DE DEUDA

TOTAL DE INTERESES DE OTROS INSTRUMENTOS DE DEUDA

TOTAL

Lic. Sebastián Felipe Rodríguez Robles  
Tesorero

C. María Rosa Robles Pérez  
Directora de Coordinación Municipal y  
Financiamiento público

"Bajo protesta de decir verdad declaramos que los Estados Financieros y sus notas, son razonablemente correctos y son responsabilidad del emisor".

MUNICIPIOS

SISTEMA CONTABLE 2016

INTERESES DE LA DEUDA

DEL 1o. DE ENERO AL 31 DE MARZO DEL 2016

Fecha: 04-abr-16

IDENTIFICACIÓN DE CRÉDITO O INSTRUMENTO	DEVENGADO	PAGADO
CRÉDITOS BANCARIOS		

TOTAL DE INTERESES DE CRÉDITOS BANCARIOS

OTROS INSTRUMENTOS DE DEUDA
-----------------------------

TOTAL DE INTERESES DE OTROS INSTRUMENTOS DE DEUDA

TOTAL

Lic. Sebastián Felipe Rodríguez Robles  
Tesorero

C. María Rosa Robles Pérez  
Directora de Coordinación Municipal y Financiamiento público

"Bajo protesta de decir verdad declaramos que los Estados Financieros y sus notas, son razonablemente correctos y son responsabilidad del emisor".